Festschrift

Wuppertaler Karneval

„Kulturen im Tal“

Prinzenpaar der Stadt Wuppertal

Ernst II. & Heike II

Session 2013 / 2014

MÖBEL VON WELTEKE SIND GUTE GRÜNDE FÜR FREUDENSPRÜNGE

Möbelhaus
WELTEKE

Wuppertal-Langerfeld, Jesinghauser Straße 1
Telefon 0202 26086 - 0 · www.welteke.de

Geöffnet mo. - fr.: 9.30 - 19 Uhr, sa.: 9.30 - 16 Uhr

Grußwort der Ministerpräsidentin

des Landes Nordrhein-Westfahlen

Mit einem herzlichen „Wuppertal Helau!“ grüße ich alle Närrinnen und Narren der Wuppertaler Karnevals-gesellschaften!

Gerade in der fünften Jahreszeit ist in der bergischen Metropole viel los! Zur Weiberfastnacht, beim Kinderkarneval und Rosensonntagszug (eine schöne Idee!) lassen die Wuppertaler die Puppen tanzen und stehen in Stimmung und guter Laune den Karnevalshochburgen entlang des Rheins in nichts nach. Quer durch alle Generationen, angefangen von den Kleinsten im Kindergarten bis zu den Senioren, stellen in Wuppertal Jahr für Jahr alle gemeinsam ein tolles Sessionsprogramm auf die Beine - genau so soll es sein. Denn eine besonders schöne Seite des Karnevals ist doch, dass sich so viele Menschen ehrenamtlich für die Pflege dieses für unser Land Nordrhein-Westfalen so typischen und wertvollen Brauchtums engagieren. Die fantasievollen Wagen, die farbenfrohen Kostüme und die schönen Sitzungen sind die augenfälligsten Erfolge von viel Arbeit, großem Zeiteinsatz und monatelangen Planungen. Gemeinsam etwas auf die Beine stellen, gemeinsam feiern - das tut allen weit über die fünfte Jahreszeit hinaus gut. Für Ihr wichtiges Engagement danke ich Ihnen herzlich!

Für die kommende Session wünsche ich allen Mitgliedern der Wuppertaler Karnevalsgesellschaften viel Freude am und im Karneval und einen schönen Rosensonntagszug bei allerschönstem Wetter!

Hannelore Kraft

Gemeinsames

-Frühstück

am Rosensonntag

den 02.03.2014

vor dem Zug

um 9:00 Uhr

Preis: 7,- (incl. Kaffee)

in der großen Wagenhalle der

„Alten Feuerwache“

Gathe 6, 42107 Wuppertal

Sichern Sie sich schon jetzt Ihren Platz am Frühstückstisch beim offiziellen Prinzenfrühstück unter:

Tel. 0202 / 897 0562 oder ernst.velten@gmx.net

Wir bitten um Vorbestellung bis zum 21.02.2014

Grußwort des Oberbürgermeisters der Stadt Wuppertal

Liebe Freundinnen und Freunde
des Wuppertaler Karnevals,

so wie Frühling, Sommer, Herbst und Winter bewirkt auch die fünfte Jahreszeit einen besonderen Wetterumschwung. Wenn der Hoppediz erwacht, ist es egal, ob es regnet, stürmt oder - in den Herzen der Jecken schneit nun bis Aschermittwoch die Sonne scheint.

Aber die Karnevalsvereine erwachen nicht erst jetzt aus einem „Winterschlaf“ wie der Hoppediz. Sie alle sind das ganze Jahr über aktiv. Die Vorbereitung der Session erfordert viel Zeit, kreative Ideen und ehrenamtlichen Einsatz. Dafür danke ich Ihnen herzlich.

Ihr Einsatz ist ein Beweis für den Einfallsreichtum der Menschen und das bürgerschaftliche Engagement in unserer Stadt. Nicht umsonst heißt es „Jeder Jeck ist anders“: Im Karneval zeigt sich eben wie kaum anderswo die Vielfalt der Menschen.

Die Verschiedenartigkeit und der große Facettenreichtum des Karnevals machen dieses Brauchtum zu einem alljährlich von vielen Menschen in unserer Stadt gern gefeierten Volksfest. Zigtausende säumen alljährlich den Rosensonntagszug. Ihr diesjähriges Motto „Kulturen im Tal“ finde ich daher besonders passend. Sie pflegen Kulturelles, erhalten althergebrachte Traditionen und verbinden beim gemeinsamen Feiern Völkergruppen und Menschen aller Altersstufen.

Das Prinzenpaar der Stadt Wuppertal engagiert sich bei Festen in Alters- und Kinderheimen und in den Krankenhäusern. Bei diesen Besuchen vergessen die Menschen ihre Sorgen und genießen unbeschwerte Stunden.

Ich danke allen Wuppertaler Karnevalisten für ihr Engagement und wünsche Ihnen eine spannende und aufregende Session 2013/2014 mit viel Heiterkeit und Frohsinn!

Ihr

Peter Jung

TOLLE TAGE FEIERN

...mit allem, was dazu gehört!

Und darum sollten Sie nichts dem Zufall überlassen.

Decken auch Sie Ihren Vereinsbedarf bei METRO Cash & Carry.

**Riesenauswahl zu Spitzenpreisen:
Wurfmaterial, Kostüme, Party-Artikel,
Saalausstattung und, und, und...**

Besuchen Sie uns in unserem Großmarkt

Metro Schwelm
Saarstr. 9
58332 Schwelm
Tel.: 02336 / 80 49 20 4

PARTNER FÜR PROFIS

METRO

Grußwort des Präsidenten
des Bundes Deutscher Karneval e.V.

Fastnacht und Karneval brauchen Menschen, die ein Gemeinschaftsgefühl entwickeln können. Sie und Ihr Nachbar bei einer Veranstaltung sind bereits dabei, durch das Glücksgefühl gemeinsamer Interessen innere Zufriedenheit zu genießen. Mit anderen fröhlich sein, zu lachen, den Alltag abzuschalten, der Austausch von Gedanken auf gleicher Ebene sind Ziele, die unser Brauchtum zu geben in der Lage ist.

Nur wenige Momente im Leben sind so geeignet Schranken zu überwinden. Das wiederum gibt uns Kraft, die täglichen Sorgen zu minimieren.

Wenn sie mir soweit gefolgt sind, werden Sie selber fragen, ob es Möglichkeiten gibt, eigene Gestaltung in diesen Lebenszyklus zu bringen. Das gibt es: eigenes Engagement im Karneval und in der Fastnacht! Jeder Mensch ist talentiert, einen Teil des Brauchtums zu seinem eigenen Lebensinhalt in der Freizeit zu machen.

Damit steigen Sie in einen Kreis ein, der es sich zur Aufgabe gemacht hat, die eigene Freude anderen zu vermitteln, für Menschen da zu sein, wenn es gilt Humor, Fröhlichkeit, eben Freude am Leben weiter zu geben.

Es ist in unserer Zeit der Isolation mehr als nur eine soziale Aufgabe diese Situation zu überwinden. Wir wollen, nein wir müssen, Wege finden, die uns zum Gemeinschaftserlebnis zurück finden lassen. Der Karneval und die Fastnacht könnten allein schon dafür erfunden worden sein. Innere Zufriedenheit ist auch eine Stärke für das gesamte Leben.

Ludwig Schleich sagte einmal: „Ein Mensch ist so stark, wie er lustig sein kann."

Stärken Sie sich in diesem Sinne und Sie werden einer Weisheit aus Tschechien zustimmen:

„Wer den Tag mit einem Lachen beginnt, hat ihn bereits gewonnen."

In diesem Sinne gratuliere ich Ihnen schon jetzt zu Ihrem Sieg.

Volker Wagner

ABSCHNITT

DAS FRISEURSTUDIO AUF DEM ÖLBERG

DONNERSTAGS :
HAPPY HOUR
VON 9:00 BIS 13:00
FÄRBEN UND DAUERWELLE
ZUM HALBEN PREIS

JEDER MODERNE
HAARSCHNITT
AB 10,- €

MARIENSTR. 28 - 42105 WUPPERTAL
TEL: 0202/8970562
MO – DI 9:00 UHR BIS 18:00 UHR
MI 9:00 UHR BIS 13:00 UHR
DO– FR 9:00 UHR BIS 18:00 UHR
SA 9:00 UHR BIS 13:00 UHR

INHABER :ERNIE VELTEN

Grußwort der Präsidentin des Verbandes
Rheinisch Bergisch Märkischer
Karnevalsgesellschaften e.V.

Liebe Närrinnen und Narren in Wuppertal,

den Mitbürgerinnen und Mitbürgern Spaß und Freude zu bereiten ist das oberste Gebot karnevalistischen Handelns.

Dies ist der Anspruch der Karnevalisten, der sich wie ein roter Faden durch das Jahr zieht, aber besonders deren Arbeit in der fünften Jahreszeit kennzeichnet.

Mit den vielen Aktivitäten, die Sie rund um das karnevalistische Brauchtum entfalten, geben Sie den Menschen Gelegenheit den Alltag zu vergessen und mit Spaß an der Freud gemeinsam zu feiern. Dahinter steckt viel Arbeit und bedeutet viel Kraft und Durchhaltevermögen. Dafür möchte ich allen an dieser Stelle den herzlichen Dank des Verbandes Rheinisch-Bergisch-Märkischer Karnevalsgesellschaften e.V. aussprechen.

Ehrenamtliche Arbeit die Sie leisten, bedarf auch der öffentlichen Anerkennung, die notwendig ist, neue Kraft zu schöpfen, um alle Karnevalisten in ihrem Arbeiten und Wirken für die Zukunft zu sichern.

Dem Prinzenpaar der Stadt Wuppertal, Ernst II. und Heike II. sowie dem Hofstaat wünsche ich eine erfolgreiche und tolle Session 2013/2014.

Frohsinn und Heiterkeit sind die Attribute, die wir im Karneval alle am meisten schätzen.

Deshalb bin ich mir sicher, dass auch Sie in der laufenden Session wieder eine Menge Spaß haben und viele fröhliche Stunden verbringen werden.

Insofern wünsche ich alles Gute für die bevorstehende Session 2013/2014.

„Viel Spaß an der Freud".

Mit herzlichen Grüßen

3 x Wuppdika

Ihre

Ingrid Kliewer

AUGENOPTIK
Gamers

W´tal-Langerfeld
Spitzenstraße 1-3
Tel.: 02 02 - 60 70 634
Fax: 02 02 - 60 80 399

www.augenoptik-gamers.de

Kulturen im Tal

Wir wünschen
allen Jecken
eine schöne Zeit!

Grußwort des Präsidenten und 1. Vorsitzenden des Carneval Comitee Wuppertal (CCW) e.V

Sehr geehrte Damen und Herren,

liebe Närrinnen und Narren,

erstmalig erscheint in der kommenden Session eine Festzeitschrift mit vielen Informationen und Terminen im Wuppertaler Karneval.

Die Karnevalisten freuen sich auf die 5.Jahreszeit und wenn am 11.11.2013 um 17.11 Uhr auf dem Johannes Rau Platz der Hoppeditz erweckt ist, ist die 5. Jahreszeit offiziell wieder eröffnet.

Viele Veranstaltungen werden für Karnevalisten und Bürger der Stadt Wuppertal durch die Karnevalsgesellschaften durchgeführt, aber auch Kinder, Ältere und kranke Bürger werden in der 5. Jahreszeit nicht vergessen. Viele Karnevalsgesellschaften veranstalten in Alten- und Sozialeinrichtungen zur Freude aller, eine Karnevalsveranstaltung.

Das Motto in der Session 2013 / 2014 lautet „Kulturen im Tal“

Sicher werden wir beim Rosensonntagszug am 02.03.2014 unter diesem Motto einige gute Ideen an den Mottowagen bzw. bei den Fußgruppen erleben und bestaunen können.

Für die kommende Session 2013 / 2014 wünsche ich Ihnen und dem Prinzenpaar der Stadt Wuppertal, Prinz Ernst II. und Prinzessin Heike II., viele karnevalistische Stunden, sowie Frohsinn im Wuppertaler Karneval und verbleibe

mit einem dreifachem Wupp-di-ka

Uwe Lischke

Grußwort des Prinzenpaares der Stadt Wuppertal
Prinz Ernst II. und Prinzessin Heike II.

Liebe Freunde des Karnevals in Wuppertal,

es ist wieder soweit, die 5. Jahreszeit ist da.

Gerne nehmen wir, Prinz Ernst II. und Prinzessin Heike II die Gelegenheit wahr, uns in dieser Festschrift Ihnen vorzustellen.

Seit vielen Jahren habe ich davon geträumt, Prinz des Wuppertaler Karnevals zu sein. Nachdem ich in den letzten Jahren dreimal Hofmarschall der unterschiedlichsten Prinzenpaare war und sehr verschiedene Mentalitäten erlebte, habe ich in der Session 2013 / 2014, nach einigen mir unverständlichen Widerständen, die Chance erhalten, Prinz der Stadt Wuppertal zu sein.

Auch für meine Prinzessin, Heike II., hat sich ein Traum erfüllt.

Beide sind wir seit vielen Jahren dem Wuppertaler Karneval und dessen Brauchtum aufs engste verbunden und möchten das Prinzenpaar aller Karnevalisten in Wuppertal sein. Dies ist uns ein Herzenswunsch.

Wir freuen uns auf die vielen Besuche in Krankenhäusern, Seniorenheimen, Kindergärten und den vielen Veranstaltungen der Wuppertaler Karnevalsgesellschaften, aber auch auf die Besuche bei Veranstaltungen einiger Gesellschaften außerhalb unserer Stadt.

Bei all diesen Auftritten möchten wir dazu beitragen, ein wenig Frohsinn und Freude in den nicht immer einfachen Alltag, besonders der kranken und alten Menschen zu bringen, denen es momentan nicht so gut ergeht.

Besonders danken möchten wir schon jetzt allen Karnevalisten und Freunden, die es mit Ihrem großartigen Engagement erst ermöglichen, dass der Karneval in Wuppertal weiter lebt!!

Danke!!

Auf alle Karnevalisten in Wuppertal ein dreifaches WUPP – DI – KA

Euer Prinzenpaar: Prinz Ernst II. und Prinzessin Heike II.

BIG MAMA'S & THE HOBBY HOPPERS

GARDE- UND SHOWTANZFORMATION

BUCHUNG UNTER:

ANDREA HECKER-SCHNARR

0202 / 64 07 80

ANDREA-SCHNARR@T-ONLINE.DE

MELANIE WÜSTEN

0202 / 96 20 396

SLOWLYMEL@WEB.DE

Grußwort der Vizekommandantin der Ka. Ge. Ehrengarde der Stadt Wuppertal

Liebe Närrinnen und Narren,
verehrte Karnevalisten,

die Ka. Ge. Ehrengarde der Stadt Wuppertal von 1950 grüßt Sie und Euch mit einem 3-fachen Wupp-di-Ka!

Als eine der ältesten Karnevalsgesellschaften in unserem schönen Wuppertal und als Garde der Prinzessin freut es uns außerordentlich, dass der diesjährige Prinz aus unseren Reihen stammt:

Prinz Ernst II.

Wir wünschen dem Prinzenpaar, Ernst II. und Heike II. sowie der gesamten Crew auf diesem Wege alles Liebe und Gute zur Karnevalssession. Vor allem auch viel Spaß und Frohsinn in der Ausübung Ihres Amtes.

Natürlich lassen wir es uns nicht nehmen, dem Prinzenpaar unterstützend zur Seite zu stehen. Daher stellen wir in diesem Jahr nicht nur den Adjutanten sondern auch unser Tanzcorps, die Big Mamas & The Hobby Hoppers zur Verfügung, welches das Prinzenpaar auf den meisten Veranstaltungen im Tal als Leibgarde bereichern wird.

Ab „Altweiber“ würden wir uns sehr freuen, zahlreiche Gäste auf unseren Veranstaltungen im Gemeindesaal Hottenstein, begrüßen zu dürfen.

In diesem Sinne, allen eine schöne und erfolgreiche Karnevalssession 2013/14.

Mit karnevalistischen Grüßen, Ihre und Eure

Melanie Wüsten

Park-Apotheke
Homöopathie · Naturheilmittel
Apoth. Helmut W. Jagla
Fr.-Ebert-Str. 88-90
42103 WUPPERTAL
☎ 30 30 13 · Fax 30 30 39
Internet: www.park-apotheke.de
E-Mail: info@park-apotheke.de

Appetitbremse und Gewichtsreduzierung

Als Appetitbremse empfehlen wir eine homöopathische Tropfenmischung aus Madar, Hanf, Tang, Zink, Graphit und Thuja. Zur Gewichtsreduzierung eine begleitende Teemischung aus Zimt, Süßholz, Hauhechel, Klette, Schafgarbe, Frauenmantel, Wacholder, Melisse, Brennnessel und Holunder.

Wir beraten Sie gerne: Ihr Park-Apotheken-Team

Taxi-Zentrale Wuppertal
Telefon: 27 54 54 / 19 410
Fax: 27 54 51 06
E-Mail: info@taxi-wuppertal.de
www.taxi-wuppertal.de

> Taxifahrten von und zu jeder Veranstaltung
> Anschlusstaxi an Bus und Schwebebahn
> Kombi- bzw. Großraumtaxi
> Flughafenfahrten zum Sondertarif
> Kurierfahrten
> Besorgungsfahrten
> Gepäckservice
> Anruf-Sammeltaxi

Grußwort des Präsidenten und 1. Vorsitzenden

der Ka.-Ge. Jonges vam Westkotten e.V. 1934

Liebe Freundinnen und Freunde des Karnevals,

Karneval, ganz gleich, wo diesem Treiben Tribut gezollt wird, immer ist es Ausdruck lebensbejahender Freude.

Lachen ist Trumpf in jenen Tagen der Narrenfreiheit, und dieses Lachen hilft hinweg über die Sorgen des Tages und der Zeit, wenigsten für einige Stunden. Wir Karnevalisten protestieren gegen die Übertreibung der Ernsthaftigkeit, gegen die Nüchternheit des viel zu sachlichen Jahrhunderts. Möge dieses Verständnis zu den karnevalistischen Gedanken auch künftig die Grundlage für gute Zusammenarbeit sein.

Wir, die Jonges vam Westkotten sind stolz, 2 Kinderprinzen und für diese Session eine Prinzessin gestellt zu haben.

Prinz Marco I.	der Stadt Wuppertal	2010/2011
Prinz Jeremy I.	der Stadt Wuppertal	2012/2013
Prinzessin Heike II.	der Stadt Wuppertal	2013/2014

Herzlichst und mit einem dreifachen Wupp-di-ka

Wilfried Michaelis

Adlerbrücke

BOUNTY

Dr Zoch kütt

Am Rosensonntag rollt er wieder durchs Tal.

Was viele nicht wissen: jeder kann beim Rosensonntagszug in Wuppertal mitmachen. Seien es Vereine, Schulen, Kindergärten oder private Gruppen, die sich dem jecken Treiben anschließen möchten. Man muss nicht Mitglied in einer Karnevalsgesellschaft sein!

Informieren Sie sich beim
Präsidenten und 1. Vorsitzenden
des Carneval Comitee Wuppertal (CCW) e.V.
Uwe Lischke
unter Tel. 0202 / 26 85 412,
wenn Sie mit einer Fußgruppe oder einem Wagen teilnehmen möchten.

Was ist „Brauchtum?"

Brauchtum ist eine Gewohnheit, die in einer sozialen Gemeinschaft gewachsen ist. Der Begriff des „Brauchs" ist aus dem althochdeutschen entstanden, also mit einer sehr langen Tradition behaftet.

Das Brauchtum des Karnevals reicht weit in die Vergangenheit der Menschheit zurück. Schon im Altertum gab es Feste, während denen die „Herrschenden" mit dem „niederen Volk" gleichgestellt wurden. Damals gab es schon das „Gleichheitsprinzip" bei ausgelassenen Festen. Dies ist auch ein charakteristisches Merkmal des Karnevals der heutigen Zeit (Chef und Angestellte feiern gemeinsam).

In der Folge der Reformation traten diese Bräuche allerdings zunehmend, vor allem in den protestantischen Gebieten, in Vergessenheit.

Hier im Rheinland, vor allem im Kölner Raum, wurde, nach dem Abzug der franz. Besatzer im Jahre 1815, Die Tradition des Karnevals wieder belebt und ist bis zum heutigen Tag nicht mehr wegzudenken.

Karneval ist auch heute noch Teil der Kritik der Bürger an der Obrigkeit und wird ausgelassen gemeinsam gefeiert.

Grußwort der ehemaligen Kinderprinzen

der Stadt Wuppertal

Mit einem dreifachen Wup-di-ka
grüßen wir unsere Mutter, die Prinzessin Heike ll.

Wir freuen uns sehr, dass Du das Angebot Prinzessin zu werden, angenommen hast.
Schließlich hast Du ja einiges von uns lernen können,
in der Session 2010/2011 und 2012/2013 waren wir, Deine Söhne, die Kinderprinzen

2010/2011 Marco l.

2012/2013 Jeremy l.

Uns hat die Session viel Spaß gemacht, denn wir konnten viele tolle Leute kennen lernen.
Die Prinzenzeit hat uns viel gebracht.
Wir wünschen Dir, dass Du mit deinem Prinzen und deiner Crew genauso viel
Spaß bekommst, wie wir ihn hatten.

Marco und Jeremy Michaelis

Michael von Kamen
ESSEN, TRINKEN & GENIESSEN
Bayreutherstr. 91 Ecke Funkstr.
42115 Wuppertal
0202-27279925
Ab 16.00 Uhr geöffnet
Sonntags & Feiertags ab.
12.00 Uhr geöffnet
Mittwochs Ruhetag

Blumen Felsner

Floristik Hochzeit Trauer Event Business Fleurop

Inhaber: M. Battenfeld / S. Dickoff

Oberbergische Str. 29 • 42285 Wuppertal

fon (0202) 84 7 48 • fax (0202) 80650

Alleeblumen Fechter

Floristik Hochzeit Trauer Event Business Fleurop

Inhaber: M. Battenfeld / S. Dickoff

Friedrich - Engels - Allee 296

42285 Wuppertal

fon (0202) 87 22 9 • fax (0202) 82 99 7

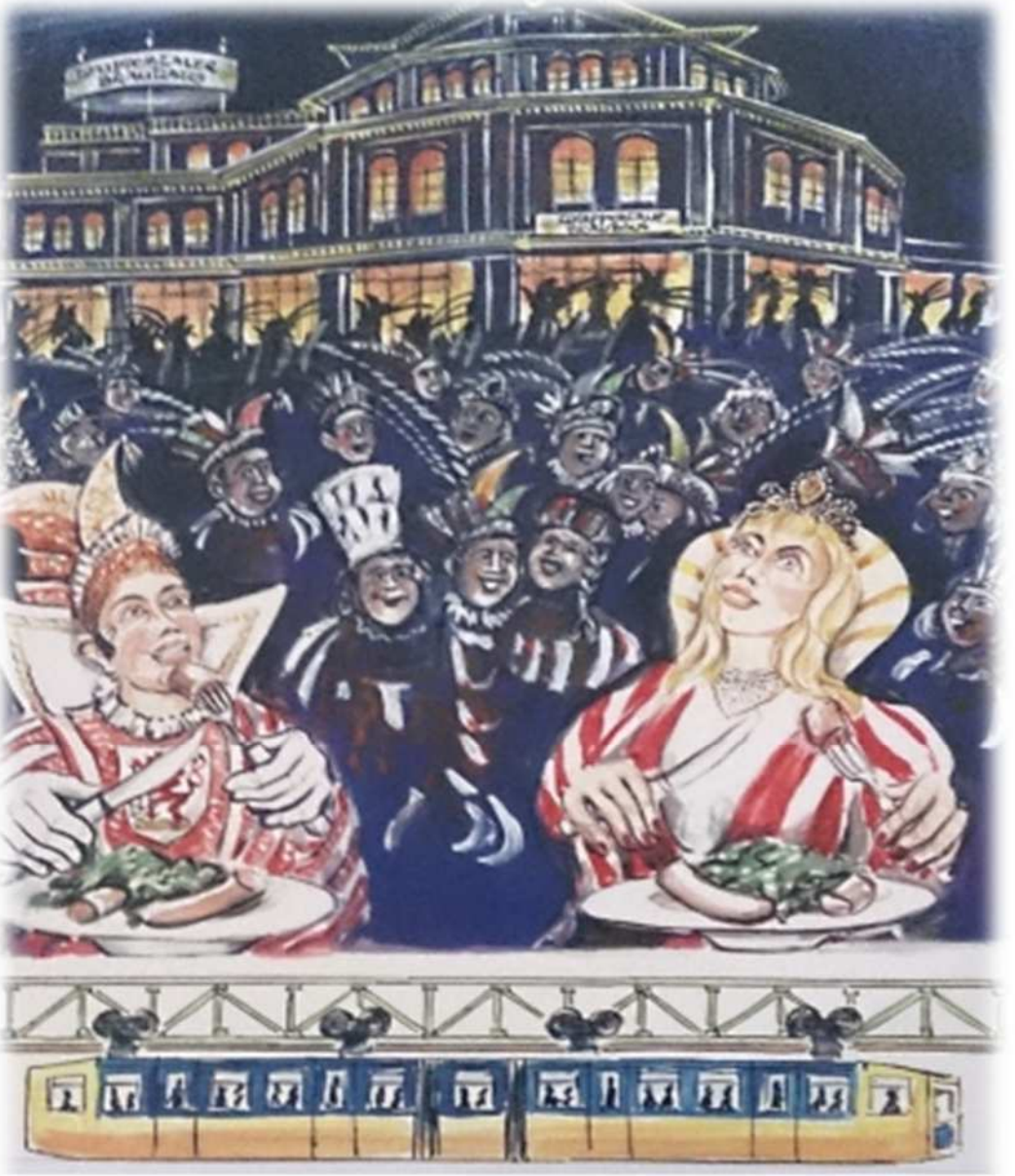

12. Prinzentreffen

im Wuppertaler Brauhaus

am 30.01.2014, Beginn: 19:00

Programm am 30·1·2014

Alpenkölsch

Einmarsch/Vorstellung der Tollitäten

Tanz: Stadtgarde Frechen

Begrüßung

Tanz: "echte Fründe"

Marita Köllner

Jungen Trompeter

Generation Spass

Chronik:

2002 *fand das 1.Wuppertaler Prinzentreffen statt unter der Leitung des Brauhauses mit der Idee den Karneval zu unterstützen.*

2003 *fiel aus*

2004 *Thomas Brunst hatte die Idee das Prinzentreffen fortzuführen und fand in Brauhauschef Richard Hubinger einen Unterstützer. Es war anfänglich nicht leicht Tollitäten nach Wuppertal zu bekommen, da es ringsum viele solcher Treffen gab! Aber 4-9 Tollitäten waren es immer, die Zeit bekamen und sich durch Einzelauftritte vorstellten! Das führte dann aber bei zunehmender Tollitätenanzahl dazu, dass die letzten gegen 0 Uhr von der Bühne kamen!*

2009 *Der kleine Ritterschlag durch die Stippvisite des Düsseldorfer Prinzenpaares samt Präsident.*
Das überdachte Konzept einer Tollitätengesamtvorstellung ließ es nun zu, 20 und zwischenzeitlich sogar 36 Tollitäten auf der Bühne vorzustellen. Showacts wie "Altschuss" aus Düsseldorf oder "de Boore" fanden den Weg nach Wuppertal. Die TV bekannte Tanzgarde "echte Fründe" wurden Freunde des Prinzentreffen und treten 2014 zum 5.Mal auf!

2014 *Beim 12.Prinzentreffen krönen Thomas Brunst und Richard Hubinger ihre 11jährige Zusammenarbeit mit einem tollen Programm!*

Thomas Brunst bedankt sich beim gesamten Brauhaus Team für die Bewirtung und der Brauhausküche für den leckeren Grünkohl, der jedem geladenen Gast gereicht wird.
Weiter bei: Richard Hubinger, Wolfgang Böger, der Spardabank West, den ehem. Wuppertaler Prinzenpaaren,Kaufpark und dem Friseurstudio "Abschnitt "

Danke Freunde

P.S.: die vielen Auftrittsanfragen/wünsche lassen schon eine Planung bis 2016 zu!!

Das Prinzenpaar der Stadt Wuppertal
Prinz Ernst II. und Prinzessin Heike II.
gratulieren zu:

"Show-Garde" Wuppertal e. V.

Wir sind eine Hobby-Tanzgruppe bestehend aus einer Kinder-, einer Jugend-, und einer Erwachsenengruppe. Getanzt wird zu allen Gelegenheiten:

Sommerfeste,Polterabende, Geburtstage Sitzungen, Schützenfeste etc.

Wir bieten Show- und Jazztänze, sowie Gardetänze. Aber auch unsere Schwarzlichtshow ist weit über Wuppertals Stadtgrenzen hinaus bekannt und beliebt.

Auch für Nachwuchs sind wir immer dankbar.

Bei Interesse bitte einfach ein bisschen stöbern auf Show-Garde.de und bei Fragen oder Interesse schreiben an show-garde@unitybox.de.

Wir wünschen Heike II. und Ernst I. (Ernie) eine tolle, erfolgreiche Session 2013/14 mit viel Spaß.

Eure

"Show-Garde" Wuppertal e. V.

(Unterstützt bitte unser Kinderprinzenpaar)

IMPARINA
Constitutionelle
Freie Wahl
500
Eintritts-Karte
auf dem Saale
am 11ten Febr.
Immer Treu dem Carneval
zum grossen Maskenball
Gürzenich,
Abends 9 Uhr.
1850.
500 Rth

Entstehung des Karnevals

Das Fest des Karnevals hat eine sehr lange Tradition. Sie reicht bis in das Altertum zurück. Schon damals, vor ca. 2.500 Jahren wurden Feste gefeiert, an denen die Mächtigen und die Untertanen nach dem Gleichheitsprinzip, der "Niedere" war also dem "Mächtigen" gleichgestellt, ausgelassenen miteinander feierten. Dies ist bis in die heutige Zeit das charakteristische Merkmal des "Karnevals".

Solcherart Feste wurden in früherer Zeit ähnlich in Babylonien, Ägypten, Griechenland und im alten Rom gefeiert.

Bei den Römern wurden auch die ersten Umzüge veranstaltet, bei denen geschmückte "Schiffswagen" durch die Straßen gezogen wurden. Während dieser Umzüge wurden die Menschen mit kleinen Rosen beworfen. Aus diesem Ritual ist vermutlich das heutige Konfettiwerfen entstanden.

Es gibt allerdings auch Hinweise darauf, daß das närrische Treiben wohl auf keltische Riten zurückzuführen sei. Hier wird der Wechsel vom kalten Winter in den warmen und fruchtbaren Sommer gefeiert. Hier wurde versucht, den Winter mit Masken von Kobolden, Geistern und unheimlichen Gestalten zu vertreiben, ähnlich, wie es heute noch in der alemannischen Fastnacht Brauch ist.

Firmenevents | Privatfeiern | Hochzeiten | Partys

Die Eventlocation im Wuppertaler Westen

HAKO EVENT Arena, die Eventlocation, welche stilvollen Anlässen wie Firmenevents, Betriebsfesten, Familienfeiern, Hochzeiten und Partys den nötigen Flair verleiht. Jedes Fest ist eine Besonderheit. Wir bieten hierfür gerne unsere professionelle Unterstützung an.
Die HAKO EVENT Arena organisiert Events mit Leidenschaft und Liebe zum Detail. Wir legen großen Wert auf Ihre individuellen Wünsche und kostenbewusste Kalkulation.

HAKO EVENT Arena

42329 Wuppertal | Vohwinkeler Str. 115 | www.hako-event.de

Elberfelder
Reisetreff

Elberfelder Reisetreff
Luisenstraße 30
42103 Wuppertal

Fon 0202 · 24 55 00
Fax 0202 · 45 98 677
elberfelder-reisetreff@netic.de

Carneval Comitee Wuppertal

Präsident und 1. Vorsitzender Uwe Lischke

lädt zum

„Bergischen Prinzenpaartreffen“

am 24.02.2014

in der Zeit von 15.00 Uhr bis 18.00 Uhr

in den Räumen der Sparda Bank West,
Bankstr. 3 (Ecke Herzogstr.) ein.

Es erwartet Sie ein karnevalistisches Programm
mit Autogrammstunde der Prinzenpaare.

Sparda-Bank –
der Tradition in
Wuppertal verbunden.

Sparda-Bank
freundlich & fair

Kinderprinzenpaar der Stadt Wuppertal

Jan I und Anna-Lena I

Hurra, wir sind das diesjährige

Kinderprinzenpaar !

Jan I und Anna-Lena I das sind wir,

von der ,,Show-Garde" Wuppertal kommen wir.

Wie fröhlich wir sind, sollt Ihr erfahren,

in den kommenden Karnevalstagen.

Mit Action, Spaß und Spiel,

mit Freude und Gefühl.

Für alle, Groß und Klein,

denn jetzt ist Partytime.

Prinz Ernst II. von der Ka.-Ge. Ehrengarde der Stadt Wuppertal

Prinzessin Heike II. von der Ka.-Ge. Jonges vam Westkotten

noltedach|de

Dächer, Fassaden und mehr...

Handwerk aus Überzeugung mit Leidenschaft.

Es kann schon sein, dass es ein Dachdecker-Gen gibt – wie sonst erklärt sich der Erfolg unseres mittelständischen Familienbetriebes, der seit 1921 und jetzt in der dritten Generation im Bergischen Städtedreieck sowie an Rhein und Ruhr über beste Referenzen verfügt.

Neben den klassischen Aufgaben des Dachdeckerhandwerks gehören auch zahlreiche Tätigkeitsschwerpunkte zu unserem Leistungsbild, die uns zu einem gefragten Spezialisten für Flachdachabdichtungen, Dachbegrünungen und Fassadenbekleidungen gemacht haben.

Die Basis dieses Erfolgs bilden unser qualifiziertes Fachpersonal und die ständige Herausforderung, erstklassige Arbeit termingerecht auszuführen.

Fordern Sie uns und lassen Sie sich die Lösung Ihrer Aufgaben vorstellen: natürlich von **noltedach**.

Wohnhaus mit Prefa Dachplatte
Auf der Egge 62, 42555 Velbert
Sanierung: **noltedach**

Peter Nolte mit Kupfermaske der Historischen Stadthalle Wuppertal
Renovierung: **noltedach**

NOLTEDACH GmbH | Peter Nolte | Wiesenstraße 115 - 121 | 42105 Wuppertal
Tel. 0202/300041 | Fax 0202/304853 | eMail@noltedach.de | www.noltedach.de

Steven Elvis

DJ, Sänger & Entertainment

Oldies der 60er / 70er Jahre

Ihr Garant für eine gelungene Veranstaltung!

Ob Hochzeit, Geburtstag, Jubiläum, Galaabend,

Karnevalveranstaltung, Vereinsfeier, etc.

20 jähriges Bühnenjubiläum im Jahr 2013

So erreichen Sie mich:

Stephan Grell
Am Eckbusch 46
42113 Wuppertal
Tel./Fax: 0202 / 72 06 14
Mobil: 0172 / 96 99 156
Email: usaelvis@aol.com
Internet : www.stevenelvis.de

Karneval im Mittelalter

In der Zeit des Mittelalters kannte man schon Narrenfeste.

Diese Feste fanden um den 6. Januar statt. Diese Feste wurden in der Regel in den Kirchen gefeiert, wobei die Rangordnung der Geistlichkeit umgekehrt wurde und einige Rituale parodiert wurden. Die heutigen „ Prinzen" und „ Kinderprinzen" gehen wohl auf den damaligen Brauch zurück, daß zu der damaligen Zeit, während dieser Feste, ein „ Pseudopapst" und am 28. Dezember ein „Kinderbischof" gekürt wurden.

Ausgangs des 15. Jahrhunderts und im 17. Jahrhundert wurde dieser „Mummenschanz" bzw. „Heidnische Tobung" mehrfach verboten.

Schembartläufer (1476)

Grußwort der Zugleitung
des Carneval Comitee Wuppertal (CCW) e.V

Die Zugleitung im Carneval Comitee Wuppertal (CCW) e.V wünscht dem Vorstand und dem Wuppertaler Prinzenpaar sowie dem Wuppertaler Kinderprinzenpaar für die Session 2013/2014 viel Glück und Erfolg.

Die Zugleitung ist ein untergeordnetes Gremium des Carneval Comitee Wuppertal (CCW) e.V. aber mit das wichtigste.

Er besteht aus dem Zugleiter Ralf Bosadjieff und dem stellv. Zugleiter H.J. Max Rondorf sowie einem Team von 10 Personen.

Die Zugleitung ist für den reibungslosen Ablauf des Rosensonntagszuges verantwortlich mit allen dazugehörigen Vorarbeiten, aber wir unterstützen auch den Bühnen – und Wagenbaumeister bei der Erstellung von Dekorationen für Veranstaltungen. Nur auch wir haben Nachwuchssorgen und benötigen dringend noch einige Personen zur Mitarbeit. Sollten Sie Interesse haben, bei uns mitzumachen, melden Sie sich bei uns. Wir treffen uns jeden ersten Sonntag im Monat um 10:30 Uhr in der Gaststätte Söhn Uellendahlerstraße 455

Mit einem dreifachen WUPPDIKA

Ihr Zugleitungsteam

Prinzenpaare der Stadt Wuppertal seit 1983

Prinzenpaare der Stadt Wuppertal seit 1983

Termine der Ka.-Ge. Jonges vam Westkotten

Gala

am 25.01.2014
Beginn 19:11 Uhr
Einlass 18:00 Uhr
WSW Kantine
Schützenstrasse
Eintritt 9,99 €

Kleiner Frühschoppen

am 02.02.2014
Beginn 11:11 Uhr
im Vereinslokal der
Jonges vam Westkotten
Gaststätte Schützeneck
Schützenstrasse 109
42281 Wuppertal

Großer Frühschoppen

am 16.02.2014
Beginn 11:11 Uhr
WSW Kantine
Schützenstrasse

Termine der Ka.-Ge. Ehrengarde der Stadt Wuppertal

Altweiberfete

Weiberfastnacht
27.02.2014
Beginn 18:00 Uhr
Einlass 17:00 Uhr
Eintritt: 5,00 €

Preiskostümball

Nelkensamstag
01.03.2014
Beginn 20:11 Uhr
Einlass 19:00 Uhr
Eintritt: 11,00 €

Kinderkarneval

Rosenmontag
03.03.2014
Beginn 15:00 Uhr
Einlass 14:30 Uhr
Verzehrbon für Kinder: 4,00 €
Erwachsene Eintritt: 6,00 €

Kaffeeklatsch

Aschermittwoch
05.03.2014
Beginn 16:11 Uhr
Einlass 15:00 Uhr
Eintritt: 17 / 19 €

Alle Veranstaltungen finden im Gemeindesaal Hottenstein, 42279 Wuppertal statt.

Kartenvorbestellung unter Tel.: 0202 / 70 54 962

Bernd

Stefan

Isolde

Marco

Die Crew des Prinzenpaares der Stadt Wuppertal

Er ist das Bindeglied zwischen CCW, Prinz, Crew und den Gesellschaften. Er sorgt dafür, dass die Termine pünktlich eingehalten werden und soll auch schlichten, wenn es mal zum Streit kommt.

Der Hofmarschall: Bernd-Udo Poth

Er betreut den Prinz, versorgt ihn mit allem, was er braucht und ist immer in seiner Nähe.

Der Adjutant des Prinzen: Stefan Garenfeld

Sie ist die gute Fee, die der Prinzessin jeden Wunsch von den Augen abliest und immer darauf achtet, dass die Prinzessin gut aussieht.

Die Hofdame der Prinzessin: Isolde Faßbender

Er betreut die Prinzessin, versorgt sie mit allem, was sie braucht und ist immer in ihrer Nähe.

Der Adjutant der Prinzessin: Marco Michaelis

Ohne ihn würde das Prinzenpaar zu keinem Auftritt kommen. Er bringt sie sicher von einem Saal zum nächsten.

Der Fahrer: Thomas Brunst (ohne Foto)

Hellas-Restaurant

Pizzeria - Grill - Imbiss im Fischertal

seit 40 Jahren im Tal

*Internationale Küche + 42 versch. Pizzas
*Griechische Spezialitäten + Saisonangebote
*Mo.-Fr. wechselnde Mittagsgerichte (11:30 - 15:00 Uhr)
*Mo.-Fr. wechselnde Tagesgerichte (11:30-17:30 Uhr)
*Argentinische Steaks
*Über 120 versch. Grillgerichte
*Versch. Lammspezialitäten
*Salate...Salate...Salate

Alle Gerichte auch außer Haus - Telefonische Vorbestellung unter
Telefon: 555 101
Alle Bestellungen sind nach ca. 10 Min. abholbereit.

Tägl. durchgehend von 11:30 Uhr bis 23.00 Uhr, Fr. und Sa. bis 24:00 Uhr

Fischertal 29, 42287 Wuppertal

Eigener Parkplatz in 50m Entfernung -
www.hellasrestaurant.de
- klimatisierte Räume -
Gesellschaftsraum bis 30 Personen

Karneval in der Neuzeit

In der Neuzeit, mit Beginn der protestantischen Reformation, gingen viele Bräuche des Karnevals verloren.

Während des Barock und Rokoko, gab es Karnevalsfeste auf Schlössern der Könige und Fürsten.

Im 18. Jahrhundert wurde die Fastnacht vor allem von den Zünften gefeiert. Da diese Zünfte allerdings durch Napoleon, nach seinem Einmarsch in die Rheinlande, verboten wurden, übernahm dort das Bürgertum die Festveranstaltungen. Diese wurden allerdings von den Besatzern vom 12. 2.1795 bis zum 28.1.1804 verboten.

Damit war der Straßenkarneval erloschen. Erst nach dem Ende der Besatzungszeit, als Folge des Wiener Kongresses, wurde, im jetzt preußischen Rheinland, 1823 das Kölner „Festordnende Comite" gegründet.

Die Nationalsozialisten haben den Karneval für ihre propagandistischen Zwecke eingesetzt.

Bis heute ist der Karneval im Rheinland, dem Maingebiet, im Schwäbischen und vielen weiteren Gebieten nicht wegzudenken.

Meinhardt-Reisen.de

D-42279 Wuppertal 0202-640058
Zu den Dolinen 121 0202-640057

Der Charterbus-Profi

Klein- und Midibusse mit 7 - 16 - 20 - 30 Sitzen
Regionalbusse mit 41 - 50 - 58 Sitzen
Komforteisebusse mit 37 - 43 - 50 - 56 - 66 Sitzen
**** Komfort-Fernreisebusse mit 36 - 42 - 48 Sitzen
Handicap-Reisebus mit Lift & 14 Rollstuhlplätzen
Fahrrad-Busanhänger für bis zu 36 Fahrrädern

Info@meinhardt-reisen.de

Ernst II. und Heike II.,

das Prinzenpaar der Stadt Wuppertal

gratulieren der

Prinzengarde der Stadt Wuppertal e.V.

zum karnevalistischen Jubiläum

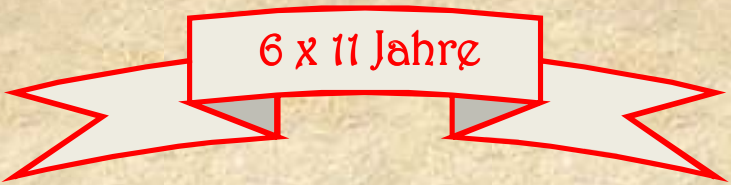

und der

Ka.Ge. Fidele Jungens e.V.

gegr.: 1953

zum Geburtstag

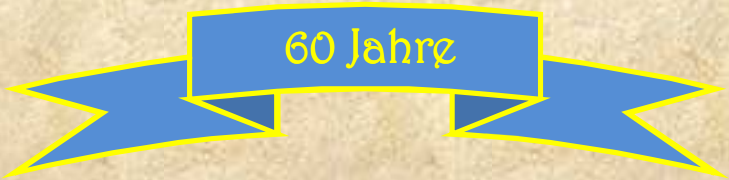

Gaststätte Schützeneck

- Gutbürgerliche Küche
- Mutters Kartoffelsalat und Frikadellen
- frische Waffeln mit Eis, Kirschen und Sahne
- täglich wechselnder Mittagstisch

- regelmäßige Veranstaltungen (Oktoberfest, Beachparty, Halloween, ...)
- geschlossene Gesellschaften
- Beerdigungen
- Leckere Buffets

Öffnungszeiten:

Montag, Mittwoch bis Samstag von 11:00 – Ende, Sonn- und Feiertag von 11-13 Uhr und 17 Uhr – Ende, Dienstag Ruhetag

Gaststätte Schützeneck, Inhaberin: Martina Jäger, Schützenstraße 109, 42281 Wuppertal, Telefon: 0202/8700484

Bilder aus den letzten Jahren vom Rosensonntagszug in Wuppertal

Wie heißt es denn ?

-Fastnacht-

wird das ausgelassene Treiben vor allem im südlichen, deutschsprachigen Raum genannt:

Hessen, Rheinland-Pfalz, Schweiz, Südtirol und Schwaben, etc.

-Fasching-

heißt es vor allem in Bayern, hier vor allem in Würzburg und München und in Österreich, östlich vom Arlberg.

-Fastelovend oder Fasteleer-

Im Rheinland, also dem nordrhein-westfälischen Rheinland (!), bis an die niederländische Grenze spricht der Rheinländer vom Fasteleer oder Fastelovend!

Hier gibt´s auch so schöne Tage wie :

- Aalwiever-Fastelovend = Weiberfastnacht am Donnerstag
- Nelkensamstag
- Rosenmontag
- Veilchendienstag

Le Petit Parisien

SUPPLÉMENT LITTÉRAIRE ILLUSTRÉ

MARDI-GRAS

LA BATAILLE DES «CONFETTI» SUR LES BOULEVARDS

Ralf Timmermann
Montageservice

Timmermann

Leibuschstraße 21
42389 Wuppertal
Tel. 015772458407

Tel.0202/603142
Fax.0202/7991050

email.ralf.timmermann@hotmail.de

Hausmeisterservice
wird von Fa. Ralf Timmermann
sehr gewissenhaft und ordentlich erledigt.
Fragen Sie auch unseren Winterdienst an
Wir sind bekannt durch Qualität
zum fairen Preis.

„Karneval"

Der Begriff des „Karnevals" scheint aus dem Lateinischen zu stammen: carne levare = Fleisch wegnehmen = **Fastenzeit.**

Man könnte auch humoristisch sagen:
carne vale = „Fleisch, lebe wohl".

Die Karnevals- Fastnachtszeit beginnt traditionell am 06. Januar, dem „Dreikönigstag".

Seit dem 19. Jahrhundert werden allerdings am 11. November ab 11:11 Uhr einige Veranstaltungen durchgeführt. Hierzu gehört vor allem die Vorstellung des **„Prinzenpaares".**

Am 11.11. begann seit dem 4.Jahrhundert, in dem das Weihnachtsfest eingeführt wurde, eine 40- tägige vorweihnachtliche Fastenzeit, ähnlich der vorösterlichen Fastenzeit. Daher ist es auch üblich, daß **vom 12. November bis zum 05. Januar keine** karnevalistischen Veranstaltungen durchgeführt werden dürfen.

Der Höhepunkt des närrischen Treibens ist die **Fastnachtswoche.**

Sie beginnt Weiberfastnacht, in einigen Regionen auch „schmotziger Donnerstag" genannt, weil es hier in Schmalz= Schmotz gebackene Fastnachtsküchlein gibt. Dann kommt der Nelkensamstag, der Tulpensonntag, der Rosenmontag und der Veilchendienstag.

Am Aschermittwoch ist dann alles vorbei.

Langerfelder Grill

Evgenia Moraki

Langerfelder Straße 146
42389 Wuppertal

Öffnungszeiten:

Mo.-Sa.	*11.30 - 23.00 Uhr*
So.	*12.00 - 23.00 Uhr*

PIZZERIA - IMBISS

Telefon

0202 / 60 47 75

Der Vorstand

1.Vorsitzender und Präsident	*Uwe Lischke (2.v.r.)*
2. Vorsitzender und Vize-Präsident (komm.)	*Ralf Bosadjieff (1.v.l.)*
1. Schatzmeisterin	*Arnhild Belde (2.v.l.)*
Geschäftsführerin	*Marietta Appelmann (1.v.r.)*

Erweiterter Vorstand:

Zugleitung	*Max Rondorf*
Bühnen- und Wagenbau	*Hans Möthe*

Glaserei Hajek

Seit 1970
Meisterbetrieb
der Innung

Reparaturen
Isolierverglasungen
Spiegel
Sicherheit
Glastüren
Duschabtrennungen
Sandstrahlmattierungen
Bleiverglasung
Glasmöbel

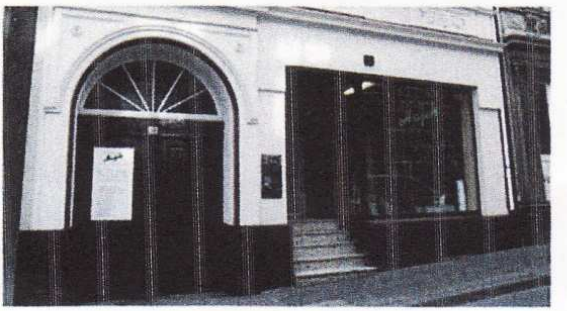

Glaserei Hajek • Marienstraße 19 • 42105 Wupptal
Tel. 0202/300650 • Fax 0202/309536 • Mobil 0171/8315899
info@glaserei-hajek.de • www.glaserei-hajek.de

pokalefrehe
Inh. G. Micus

Ihr starker Partner im Wettkampf

Tannenbergstr. 57
42103 Wuppertal

✆ 0202 / 76 92 49 80
www.pokalefrehe.de
micus.pokalefrehe@t-online.de

- Pokale
- Stempel
- Medaillen
- Schilder

ÖFFNUNGSZEITEN
MO., DI., DO., FR.
14.00 - 18.30 UHR
MITTWOCH
16.00 - 18.30 UHR
SAMSTAG
9.00 - 11.00 UHR

Das Prinzenpaar bedankt sich bei seinen Gesellschaften

Ka.-Ge. Ehrengarde der Stadt Wuppertal von 1950 und Ka-Ge. Jonges vam Westkotten e.V. 1934

für ihre Unterstützung

GUTER SCHNITT
GUTE LAUNE

Rosi´s Haarkunst

Marienstrasse 23
42105 Wuppertal
0202/306364

BEIDES BEKOMMEN
SIE BEI UNS!

GRENZE

Marlboro
SPARSAMKEIT

Kurt Kaißner
Fleischwaren

Werksverkauf

Dienstag + Freitag + Samstag

www.Fleischwaren-Kaissner.de

Tel.: 02 02 / 78 17 02

Bahnstr. 187 Wuppertal-Vohwinkel

CAR-SERVICE

KFZ-Karosseriebau-Meisterbetrieb GbR

C. Thomanek H. Maurer

Auto-Service aller Art

An + Verkauf

Wichlinghauser Str. 92a

42277 Wuppertal

Tel.: 0202 662450

Fax: 0202 663532

Eiscafe Via Veneto

Das Eiscafé ist in Wuppertal- Barmen bei so gut wie jedermann bekannt. Es bietet ein sehr umfangreiches Angebot an verschiedensten Eisvariationen. Selbst die ausgefallensten Eissorten sind hier zu finden. Geschmacklich ist das Eis ausgezeichnet und auch die einzelnen Kugeln sind sehr groß. All das auch noch zu guten Preisen.

Eiscafe Via Veneto

Alter Markt 9 -13, 42275 Wuppertal

Tel.0202/8707313

„Ihre Hochzeitstorte“

Café Michaelis

Hochstraße 84

Café Bredtchen

Hainstraße 116

Café Nägele

Otto-Hausmann-Ring 1

Wuppertal

☎ 02 02 / 45 36 33

www.cafemichaelis.de

Café Konditorei

Harald Michaelis

Hier könnte Ihre Werbung

oder die Termine für die

Veranstaltungen

Ihrer Gesellschaft stehen.

Buchen Sie Ihre Anzeige für die

kommende Session 2014/2015

und unterstützen Sie damit

den Wuppertaler Karneval

Info unter: 0202 / 897 1881
festzeitschrift@gmx.de

Aschermittwoch - Beginn der Fastenzeit

"Am Aschermittwoch ist alles vorbei.....", dieses schöne alte Lied beschreibt eine wunderbare Zeit des Abschieds von den ***"tollen Tagen".***

In der Nacht zu Aschermittwoch um Mitternacht ***endet die Karnevalszeit.***

In vielen Gegenden des karnevalistischen Treibens wird eine Strohpuppe der ***"Nubbel"*** *verbrannt. Der Nubbel wird für die Laster der Karnevalszeit, vor allem für das viele Geldausgeben während der "tollen Tage" verantwortlich gemacht, deshalb muß er verbrannt werden.*

In der niederrheinischen Region und auch bei uns in Wuppertal wird der ***"Hoppeditz"*** *zu Grabe getragen. Die Figur des* ***"Hoppeditz"*** *ist aus dem niederrheinischen Hofnarren entstanden, ein Schelm halt im besten Sinne.*

Einige Karnevalstermine :

Weiberfastnacht **2019** *ist am 28. Februar*

Rosenmontag **2016** *ist am 08. Februar*

Aschermittwoch **2021** *ist am 17.Februar.*

Die ***längste Session*** *der nächsten Jahre ist* **2019**, *hier ist der 06. März Aschermittwoch.*

VIEL VERGNÜGEN!!

Impressum

Herausgeber und Redaktion:
Bernd Poth, Uwe Franz
Plateniusstrasse 32
42105 Wuppertal

Grafik und Gestaltung:
Bernd Poth, Uwe Franz, Ernst Velten
Plateniusstrasse 32
42105 Wuppertal

Telefon: 0202 / 897 1881 mailto: festzeitschrift@gmx.de

Erste Auflage November 2013

Die Informationen in diesem Heft wurden nach bestem Wissen und Gewissen sorgfältig zusammengestellt und geprüft. Die Gestaltung und die inhaltlichen Beiträge sind urheberrechtlich geschützt. Dies gilt insbesondere für Texte, Bilder und Grafiken. Die Haftung für gewerbliche Anzeigen und Textbeiträge Dritter obliegt den Verfassern, den Inserenten bzw. deren beauftragten Agenturen.

Form: nonkonform.

Erleben Sie das neue viertürige Coupé von Mercedes-Benz.

- Entdecken Sie avantgardistisches Design gepaart mit hoher Fahrdynamik.
- Sicherheit serienmäßig dank COLLISION PREVENTION ASSIST und ATTENTION ASSIST.
- Attraktive Leasing- und Finanzierungsangebote.

CLA 180 BlueEfficiency[1]

ab 29.000 €

Mercedes-Benz

[1]Kraftstoffverbrauch innerorts/außerorts/kombiniert: 8,4–5,3/4,9–3,6/6,2–4,2 l/100 km; CO_2-Emissionen kombiniert: 144–109 g/km; Effizienzklasse: C–A+. Die Angaben beziehen sich nicht auf ein einzelnes Fahrzeug und sind nicht Bestandteil des Angebots, sondern dienen allein Vergleichszwecken zwischen verschiedenen Fahrzeugtypen. Abbildung enthält Sonderausstattungen.
Anbieter: Daimler AG, Mercedesstraße 137, 70327 Stuttgart

Niederlassung Wuppertal
Varresbecker Straße 123 · 42115 Wuppertal
Tel.: 0202-7191-0 · www.wuppertal.mercedes-benz.de

SpardaGiro

sparda-west.de

Was ich fürs Girokonto zahle?

0 Euro. Und Sie?

Filialen in Wuppertal:

- Werth 65, 42275 Wuppertal-Barmen
- Bankstraße 3, 42103 Wuppertal-Elberfeld
- Kaiserstraße 24, 42329 Wuppertal-Vohwinkel

Telefon: 0211 99 33 99 33

Kundenmonitor® Deutschland 2013
Platz 1
Sparda-Banken
(Platz 1 von 1993-2013)
Kundenzufriedenheit
bei Banken und Sparkassen unter 8 ausgewiesenen Instituten

Mitgliedschaft Voraussetzung.

Sparda-Bank
freundlich & fair